

Sovrapposizione

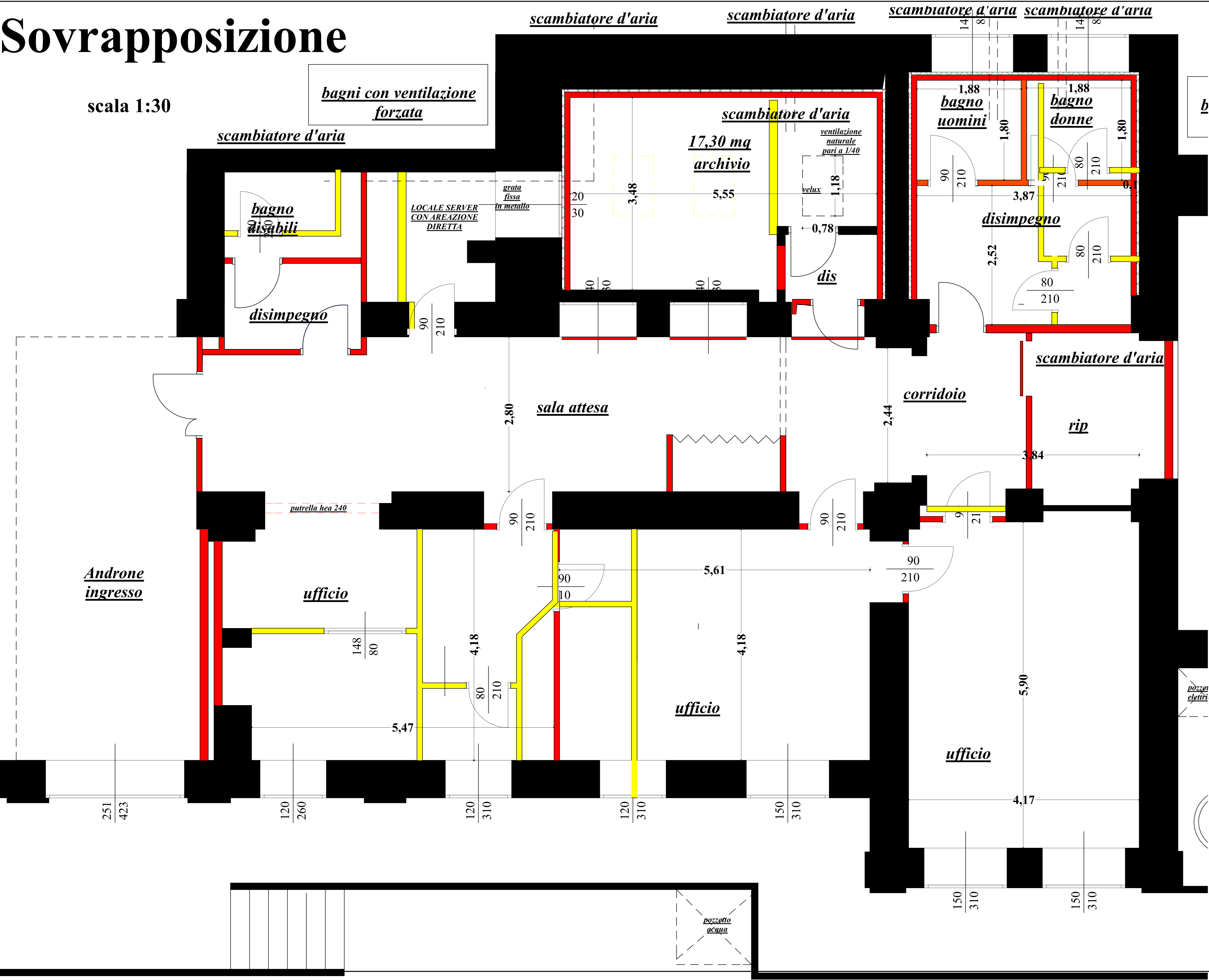

| | |
|---------------------------------------|--|
| COMUNE DI: Borgosesia | protocollo |
| PROVINCIA DI: Vercelli | |
| oggetto dell'intervento | |
| RISANAMENTO CONSERVATIVO | |
| Nuova sede INPS | |
| Ex Presidio Ospedaliero di Borgosesia | |
| Via Panacea Cantone | |
| STUDIO RAFFREDI QUARONA | proprietà: Comune di Borgosesia |
| tavole grafiche: Sovrapposizione | |
| tavola n° | firma della proprietà data |
| | |
| timbro e firma del progettista | |
| Ing Raffredi Paolo | |